



COMPANY PROFILE

PT ESAF TEKNOLOGI INDONESIA

Alamat : Kp. Pamahan RT.003/06 Jati Mekar, Jati Asih, Bekasi

Telepon : 087875962768

Email : esafteknologiindonesia@gmail.com

I. TENTANG KAMI

1.1 Profile

Kami adalah jasa konsultan IT yang memiliki passion dibidang IT dan bekerja secara professional dalam menangani kebutuhan-kebutuhan pelanggan.

Kami juga memberikan solusi yang tepat bahkan melakukan identifikasi terhadap kebutuhan pelanggan dan didukung oleh tim yang berpengalaman melayani anda. Karena kepuasan pelanggan adalah prioritas utama kami.

1.2 Layanan

1. Web Development

1.1 Company Profile

Website Company Profile merupakan suatu media yang fungsi utamanya adalah sebagai sarana komunikasi atau menyampaikan informasi tertentu tentang perusahaan pada pihak-pihak yang yang membutuhkan. Jika dilihat dari keuntungan atau manfaatnya, ada banyak manfaat yang bisa didapatkan dengan adanya website company profile ini salah satunya yaitu sebagai sarana marketing atau media promosi.

Kami akan membuat website company profile yang terbaik untuk usaha anda.

1.2 eCommerce

Ketika anda ingin menjual, satu atau dua item barang atau membutuhkan katalog besar yang dapat di update secara online. kami memberikan solusi komplit, dapat dikustomisasi, serta aman. Sistem e-commerce online kami sudah termasuk shopping cart, serta dapat diintegrasikan dengan sistem baru atau sistem yang sudah ada terlebih dulu.

1.3 Personal (Pribadi)

Website pribadi atau personal web adalah website yang dimiliki oleh seorang individu. Website pribadi memiliki ragam tujuan, bisa mulai berisikan hal-hal yang sukai pemilik website atau hobi, kehidupan pribadinya, mempublikasikan keahliannya, menunjukkan profesinya, berbagi informasi dan masih banyak hal yang bisa diterapkan pada website pribadi. Website pribadi sangat diperlukan bagi seorang profesional. apalagi memiliki keahlian khusus agar orang mengetahui siapa dirinya. Bahkan banyak public figure yang memiliki website pribadi.

Tujuan kami adalah menerjemahkan bisnis anda ke World Wide Web atau Internet. Ada 5 hal yang kami perhatikan yaitu :

- Functionality
- Image
- Budget
- Scalability
- Cutting Edge Technology

Hal-hal tersebut akan menjadi acuan bagi kami untuk meramu bisnis anda di Internet secara sistematis melalui tahapan yang realistis dan terukur. Kami pastikan anda mendapatkan yang terbaik baik dari sisi harga, arsitektur informasi, grafis yang sesuai dengan bisnis dan konsumen anda maupun teknologi.

2. Software Development

Kami sangat berpengalaman dalam merancang dan mengembangkan aplikasi perangkat lunak yang inovatif. Solusi yang kami tawarkan mencakup pengembangan aplikasi baru, customisasi aplikasi, pemeliharaan aplikasi, dan rekayasa ulang aplikasi. Kami mengembangkan aplikasi dengan bahasa pemrograman seperti Java, PHP, AJAX, CSS, HTML, VB.Net dan Android. Kami juga berpengalaman dalam pemanfaatan RDBMS, dan pengembangan aplikasi dengan platform Windows dan UNIX/Linux.

Beberapa hal yang kami perhatikan dalam Software Development ini adalah :

- Easy of use
- Lifetime Warranty
- Scalability
- Complete Solution
- Attractive User Interface
- Independent Documentation and User manual

3. Network Development

Kami juga menyediakan solusi integrasi, instalasi, testing dan layanan training untuk implementasi dari perencanaan network anda. Solusi kami dapat meliputi hardware, software, maupun evaluasi atau saran terhadap penggunaan koneksi jaringan dari pihak penyedia layanan internet (ISP).

II. SYSTEM DEVELOPMENT

Berikut Client kami dalam usaha Logistics and Courier



Website Company Profile untuk kebutuhan Digital Marketing dan Branding

I. Website (Company Profile)

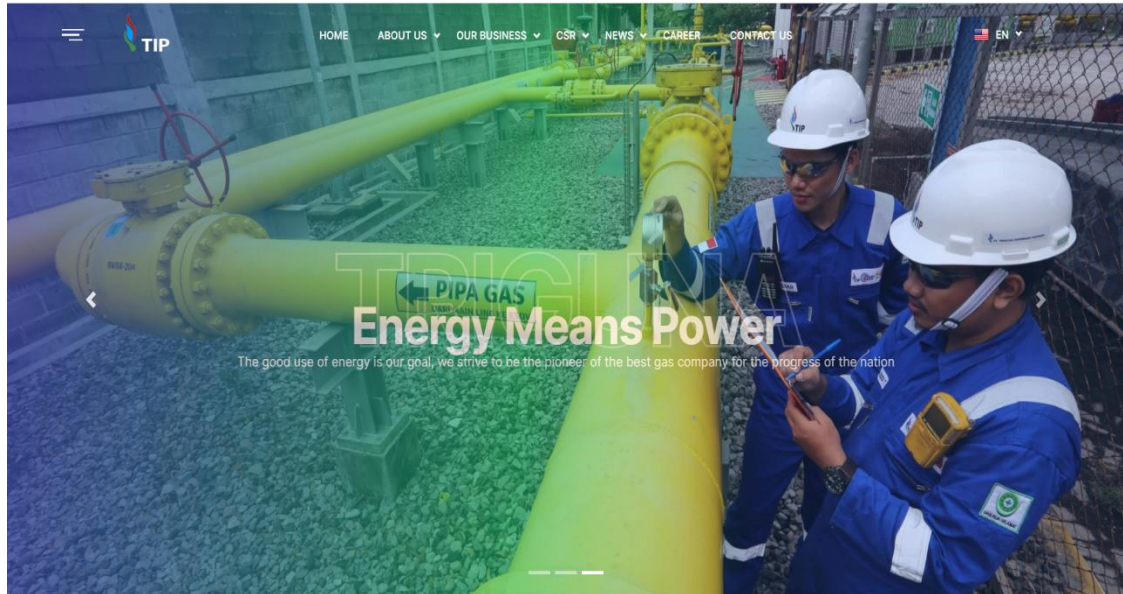

PT Triguna Internusa Pratama

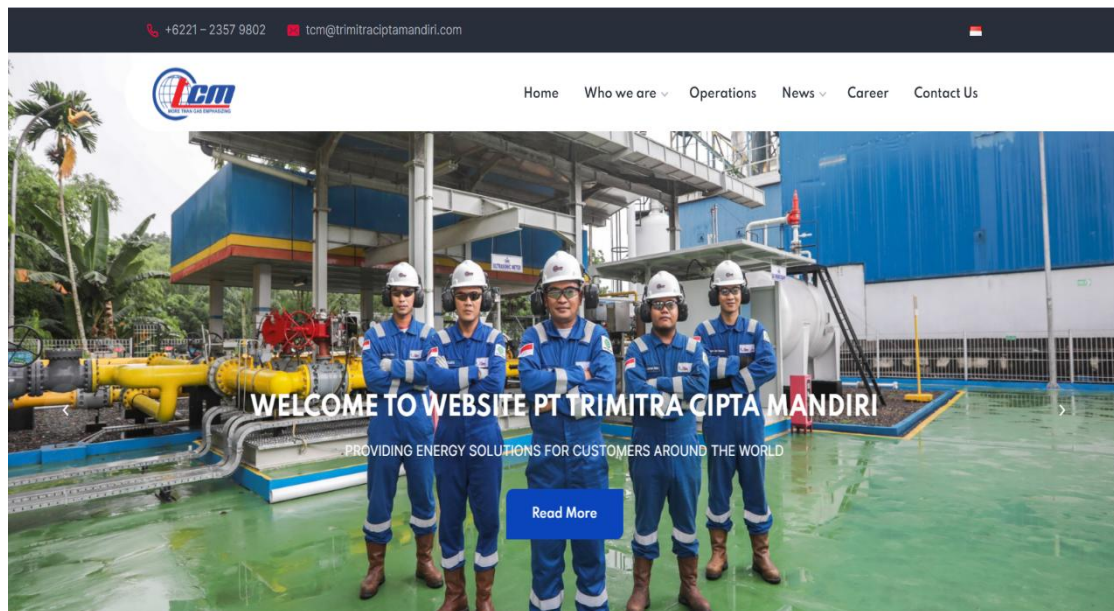

PT Trimitra Cipta Mandiri



PT Gading Cempaka Logistics



CV Gemilang Tas Bersama



PT Trimuda Nuansa Citra

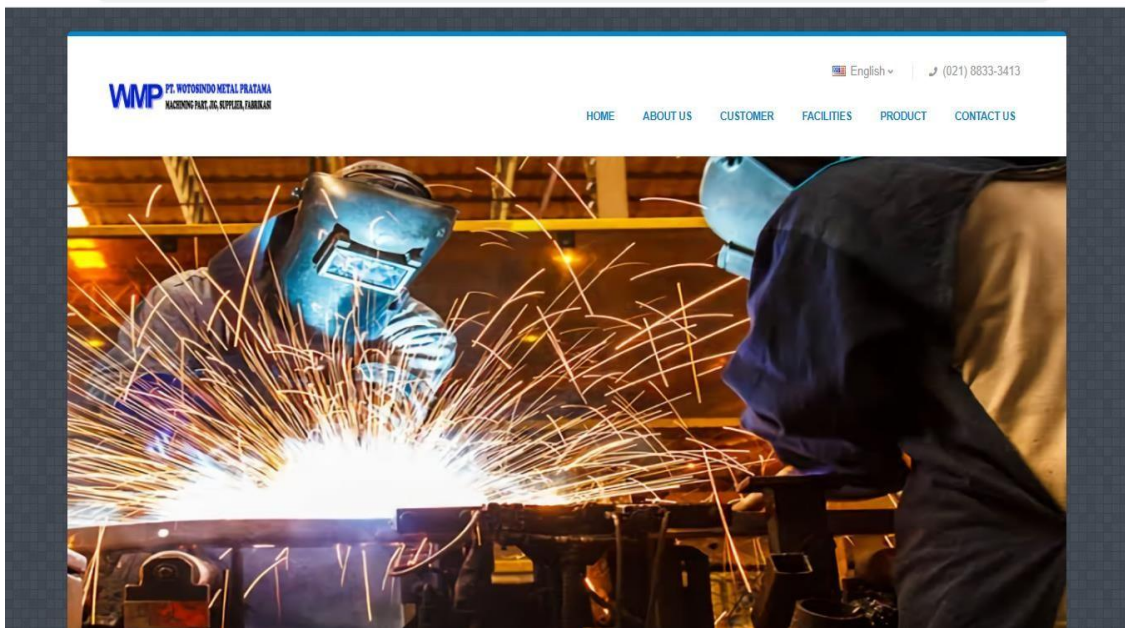

PT Wotosindo Metal Pratama

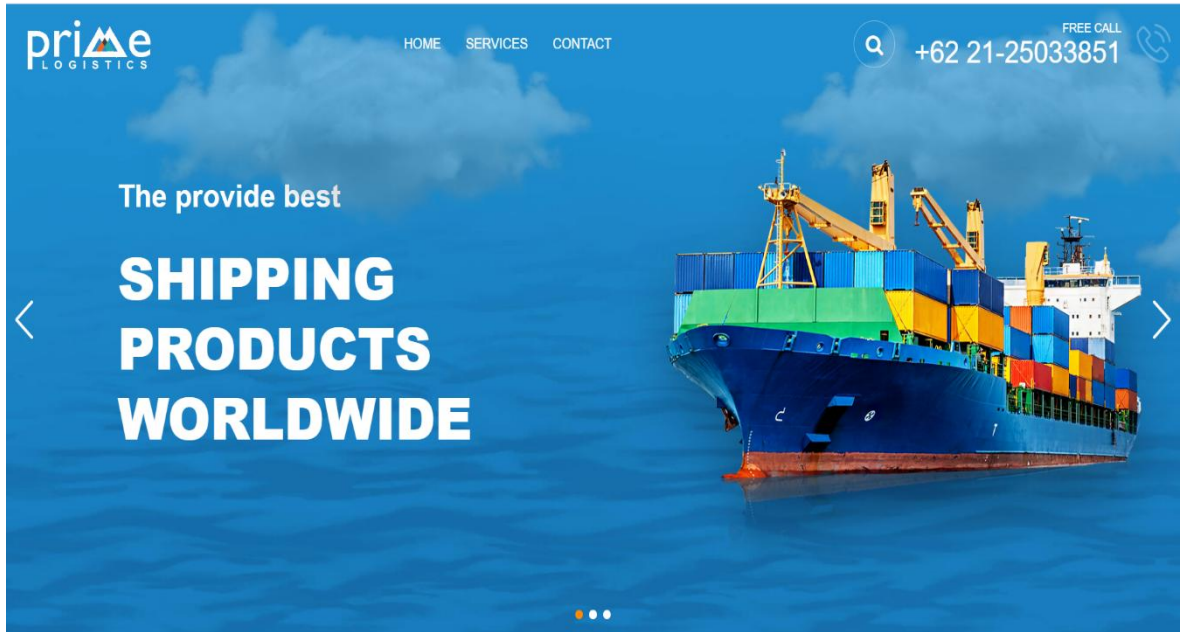

PT Prime Logistics

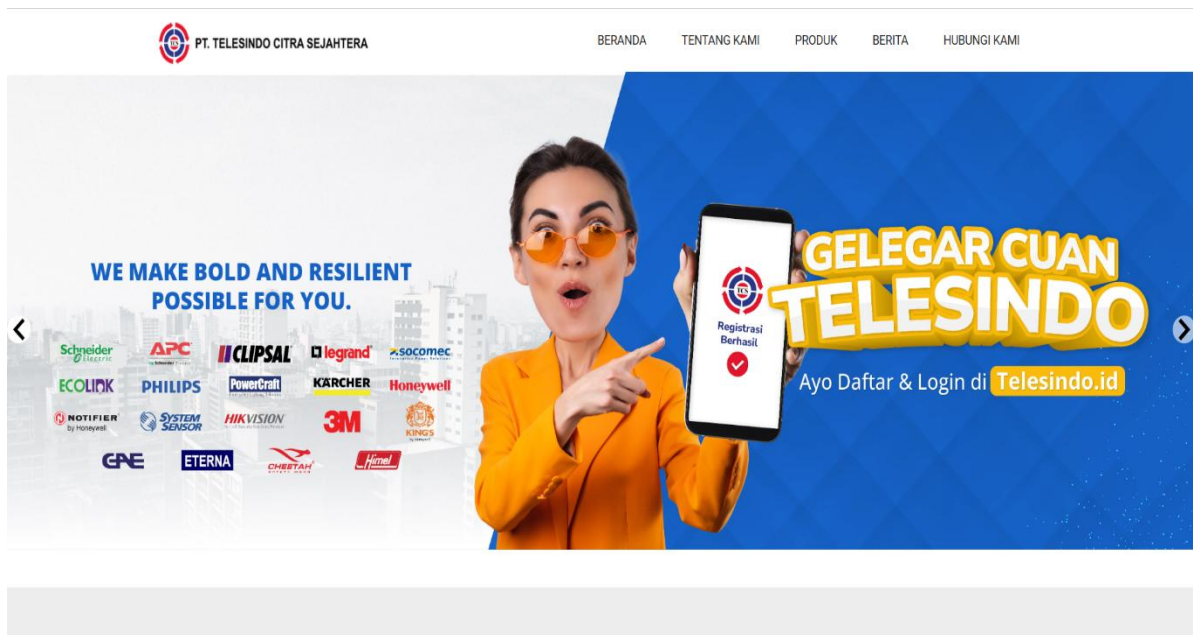

PT Telesindo Citra Sejahtera

Dan masih banyak lagi yang lainnya

II. System Apps

1. System Courier and Cargo PT Prime Logistics
2. System Courier and Cargo PT Jasa Titipan Ekspres
3. System Courier and Cargo PT Gading Cempaka Logistics
4. System Tracking Document and Notification PT Firemenich Indonesia
5. System EHRD PT Trimuda Nuansa Citra
6. System Trace Customer PT Trimuda Nuansa Citra
7. System Integrasi API IDS Medical
8. Sytem Integrasi API DHL and PT Trimuda Nuansa Citra
9. System Payment PT Union Makmur Abadi
10. Integrasi Mutasi Bank BCA PT Union Makmur Abadi
11. DII

III. SYSTEM SUPPORT

1. Skema Technical Support

Kami memberikan dukungan teknis selama masa layanan. Dalam masa garansi ini kami juga akan terus memonitor jaringan baik dengan cara remote atau memeriksa secara fisik di lokasi. Yang tidak termasuk ke dalam garansi adalah:

- Adanya masalah pada hardware atau instalasi fisik lainnya
- Adanya masalah pihak ketiga seperti operator penyedia Bandwidth Internet.
- Adanya layanan yang tidak termasuk pada ruang lingkup pekerjaan.

2. Lama Pekerjaan

- Pekerjaan pembuatan system maksimal **60 hari** Kalender kerja, dimulai sesuai kesepakatan (Tergantung tingkat kesulitan dan jumlah modul yang dibuat).

3. Jaminan Pemeliharaan dan Dukungan Teknis

Berikut ini adalah layanan yang diberikan kepada klien dalam masa jaminan pemeliharaan.

Layanan	Keterangan
Dukungan Tak Terbatas via, email, Chating & SMS	Dukungan teknis Senin – Sabtu (08.00 – 17:00) di luar hari libur.

Terimakasih telah menyimak company profile kami. Salam sukses!